ZAKUPY W hairstore.pl

Te kolory włosów to hit na sezon jesień-zima 2022/2023!

TRENDY

16/09/2022

AUTOR: MAŁGORZATA ORLEWICZ

Gdy za oknem widać spadające liście, czas na zmianę koloru na głowie. Specjalnie dla was prześledziliśmy najnowsze trendy, pokazy mody i magazyny dla kobiet, aby wybrać te kolory włosów, które będą hitem w nadchodzącym sezonie. Przedstawiamy najmodniejsze kolory włosów na sezon jesień/zima 2022-2023.

Wśród kolorów, które już królują na największych pokazach mody, znajdują się blondy, głębokie odcienie brązu, ale również siwe włosy i winna czerwień. Przeważają kolory o cieplejszej tonacji, głębokie, przetykane złocistymi refleksami.

Najmodniejsze kolory włosów na sezon jesień i zima 2022/2023

- mocha brunette
- cinnamon brunette
- golden hair blonde

- tweed blond
- siwe włosy
- czerwone włosy

Najmodniejsze kolory włosów jesień zima 2022/2023: świat brunetek

Pierwszym trendem na nadchodzący sezon, o którym warto wspomnieć, jest **mocha brunette**. Kolor ten inspirowany jest kawą z mlekiem. To delikatny, niezwykle dziewczęcy brąz, w ciepłej tonacji. Na taką koloryzację zdecydowału się Hailey Bieber czy Nicoli Peltz-Beckham.

Źródło: stylesview.com, vogue.com, itakeyou.co.uk

Nieco jaśniejszą, ale równie modną wersją brązu na jesień/zimę 2022-2023 jest **cinnamon brunette**. To delikatny brąz, przetykany złocistymi refleksami. Idealna propozycja na jesień czy zimę! Dodaj do tego beret w kolorze butelkowej zieleni albo czapkę w odcieniu musztardowej żółci i zadaj szyku na ulicach mimo pluchy i wiatru!

Źródło: lovehairstyles.com, behindthechair.com, wella.com

32,90 zł

Matrix SoColor Sync, alkaiczny toner do

34,99 zł

Schwarzkopf Igora Royal, profesjonalna

Trendy w kolorach włosów na jesień i zimę 2022/2023: blondynki górą

Oczywiście wśród propozycji na jesień i zimę zabraknąć nie może głębokich blondów. Na nadchodzące, zimniejsze miesiące, styliści wybierają piaskowo-miodowy blond w wersji **tweed blond**.

Ten kolor stanowi połączenie beży, piaskowego blondu, miodowych refleksów. Jest to wielowymiarowa koloryzacja utrzymana w ciepłej tonacji. My się w niej zakochaliśmy!

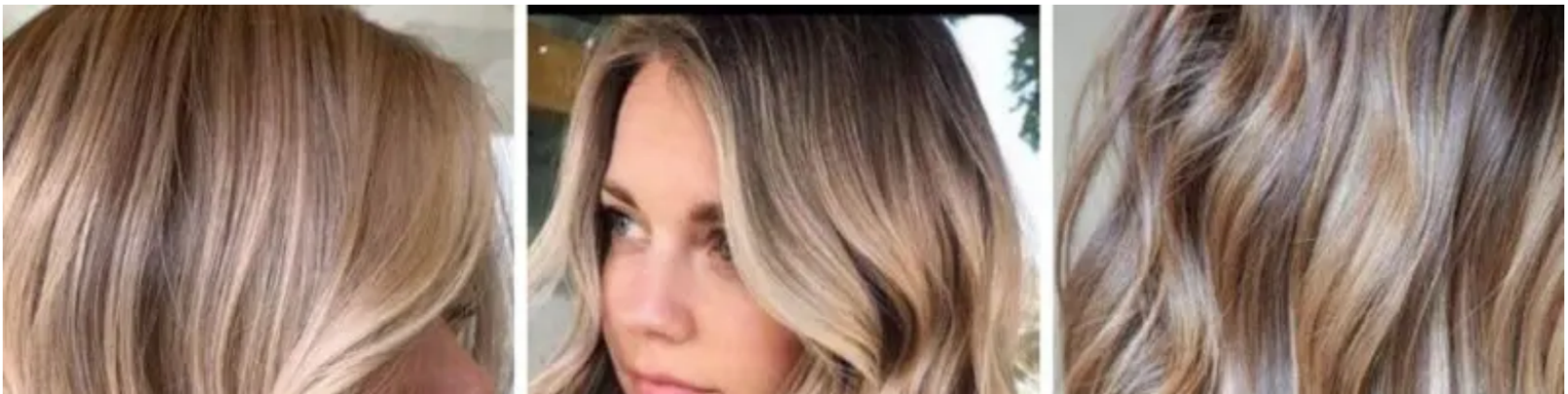

Źródło: vivaglammagazine.com, allure.com, southernliving.com

Nie możesz się zdecydować? Miksuj!

Kolejną propozycją na sezon jesień-zima 2022/2023 jest **golden hour blonde**. To jeden z najmocniejszych trendów na najbliższe miesiące.

Golden hour blonde to połączenie blondu i brązu – odcieni ciepłych, karmelowych, miodowych. Taka mieszanka doskonale współgra z zimową aurą. Jedna uwaga: nie wszystkim będzie pasować! Nie każdemu jest dobrze w ciepłych odcieniach.

Źródło: peachstocckholm.se, eslamoda.com, wella.com

Jeśli marzy Ci się na włosach kolor golden hour blonde, koniecznie udaj się do zaufanego kolorysty. To dość trudny do osiągnięcia efekt – zamiast karmelu można łatwo uzyskać na głowie… jajecznicę.

Doświadczony kolorysta umiejętnie połączy różne odcienie i stworzy wielowymiarowy efekt na włosach.

Źródło: tumblr.com, beautytidbits.com, hadviser.com

Hit na zimę 2022 – siwe włosy!

Tak! Siwe włosy powracają. I to zarówno w naturalnej wersji, jak i tej uzyskanej w salonie fryzjerskim.

8 faktów, które musisz znać, jeśli chcesz zafarbować włosy na siwo

CZYTAJ DALEJ

Moda na **siwe włosy** zaczęła się 2 lata temu, w związku z pandemią, kolejnymi lockdownami i zamykaniem salonów fryzjerskich. Wiele kobiet zrezygnowało wtedy z farbowania włosów... i tak już zostało.

Dzisiaj nawet młode osoby farbują włosy na siwo, a moda na grey hair opanowała cały świat! Jesienią i zimą 2022/2023 ma to być jeden z najmodniejszych kolorów.

Źródło: yahoo.com, stylecraze.com, boredpanda.com

Uważaj jednak, bo uzyskanie siwych włosów nie jest takie łatwe. Dla uzyskania czystego siwego koloru włosy trzeba najpierw rozjaśnić. A ciemne włosy będą potrzebować kilku sesji rozjaśniania zanim będą gotowe na przyjęcie nowego, srebrnego koloru.

Najmodniejsze trendy w makijażu jesień-zima 2022/2023 – znajdź swój ulubiony

CZYTAJ DALEJ

Ponadto trzeba pamiętać o właściwej pielęgnacji siwych włosów – mają one niestety tendencję do żółknięcia. Decydując się na taką koloryzację, koniecznie trzeba kupić szampon z fioletowym pigmentem, który neutralizuje niechciane tony. Dobrym rozwiązaniem są też tonery do włosów.

72,49 zł

Matrix Brass Off, zestaw ochładzający

157,79 zł

Schwarzkopf BlondMe Cool

Wszystkiemu winna czerwień? Czyli czerwone włosy na sezon jesień-zima 2022/23

Czas na ostatni modny odcień włosów na jesień i zimę 2022/2023. Jest to... **winna czerwień**.

Czerwone włosy w trzech odsłonach. Sprawdzamy to: cranberry hair, wine hair i chocolate chili hair

CZYTAJ DALEJ

Chodzi o głęboki kolor, wpadający nieco w burgund. Szukając odcienia dla siebie zastanów się nad **cranberry hair** czy **wine hair**. Bordo jest w modzie!

Źródło: stylowi.pl, therighthairstyles.com

Źródło: behindthechair.com, therighthairstyles.com, donalovehair.com

Który modny kolor włosów najbardziej Ci się podoba? Planujesz zmianę koloru

włosów na jesień i zimę? Podążasz za sezonowymi trendami, czy raczej jesteś wierna odcieniowi, który wybrałaś już dawno?

Udostępnij:

Ocena: 5/5 - (4 votes)

Tagi: #JESIEŃ #MODNE FRYZURY #ZIMA

DODAJ KOMENTARZ

2 odpowiedzi na “Te kolory włosów to hit na sezon jesień-zima 2022/2023!”

Magda

17 września 2022 o 08:17

Dzień dobry, czy pojawią się u Państwa w sklepie nowe odcienie tonerów kwasowych z serii Matrix SoColor – 6NGA i 7NGA?

ODPOWIEDZ

Małgorzata Orlewicz

19 września 2022 o 15:10

Tak 🙂

ODPOWIEDZ

ZOBACZ RÓWNIEŻ

Najmodniejsze trendy w makijażu jesień-zima 2022/2023 – znajdź swój ulubiony

Szczotka do mycia włosów – hit czy kit?

8 faktów, które musisz znać, jeśli chcesz zafarbować włosy na siwo

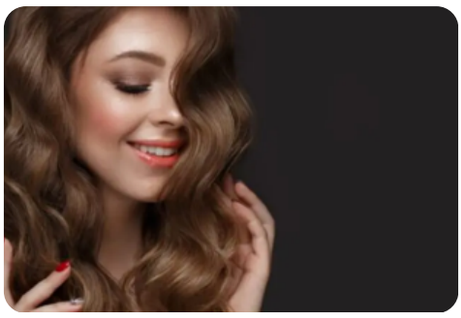

Chłodny brąz – jak uzyskać taki kolor na włosach?

Hot cheetos, czyli koloryzacja inspirowana… chrupkami? Co sądzisz o tym kolorze?

Butter blonde to hit! Czy Tobie też podoba się maślany blond?

GORĄCE TEMATY

Zapraszamy na zakupy w Świątecznym Butiku Hairstore!

Czym się kierować przy wyborze prezentu?

Jak zapakować kosmetyki na prezent? Aż 5 pomysłów

Zapisz się do newslettera i zyskaj

20 zł na zakupy w hairstore.pl

Ona

On

Jak masz na imię?

Wpisz swojego maila

ZAPISZ

NAJPOPULARNIEJSZE

Znamy najmodniejsze kolory włosów na 2021 rok

Woda ryżowa na włosy - czy to naprawdę działa?

Jak obciąć włosy w domu? Obcinamy włosy bez wizyty u fryzjera krok po kroku

Sprawdź 9 odcieni włosów,

które odmłodzą twarz

Ombre na brązowych włosach - komu pasuje?

Nanoplastia włosów - konkurencja dla keratynowego prostowania włosów?

Testy produktów

Darmowe E-Booki

SKLEP HAIRSTORE

hairstore.pl
Zielonogórska 12
71-084 Szczecin

Infolinia czynna w dni robocze
od 9:00 – 18:00

91 455 50 00 |

KONTAKT Z NAMI

Dla blogerek →

Dla firm →

Dla testerek →