



FAST FINDER

HOME UCZNIOWIE MY KONTAKT



Home > Rozkład zajęć > Planner for 19.03.2020 > Zobacz plan lekcji

MENU MODUŁU

Uczestnicy

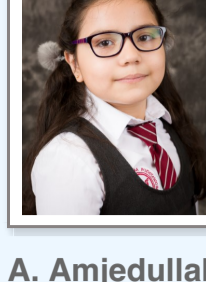
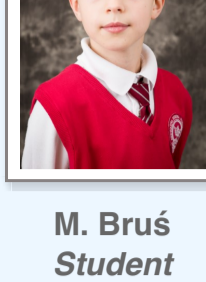
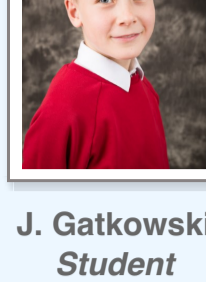
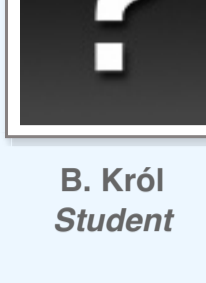
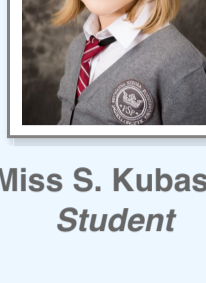
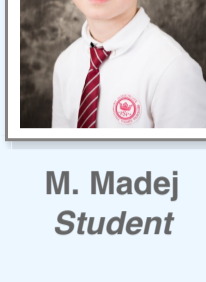
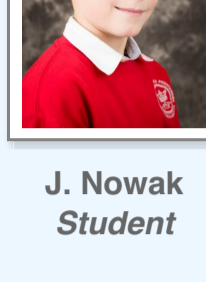
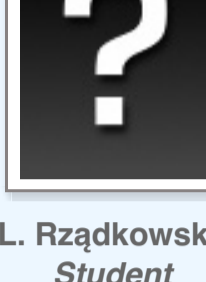
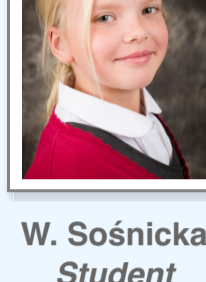
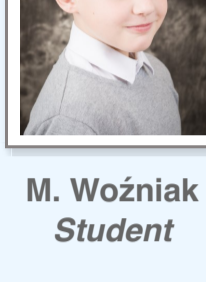
Ms. M. Adamczyk
TeacherA. Amjedullah
StudentM. Bruś
StudentJ. Gatkowski
StudentB. Król
StudentMiss S. Kubasik
StudentM. Madej
StudentJ. Nowak
StudentL. Rządowska
StudentW. Sośnicka
StudentM. Woźniak
Student

E-LEARNING W GALERII SZTUKI

Dla tej klasy:

[Poprzednia lekcja](#) | [Następna lekcja](#)

Przedmiot	Data	Czas
3a.Edukacja	20.03.2020	09:30-10:15

Podsumowanie

Temat: Wypowiedzi na temat dzieł, które można podziwiać w galerii sztuki na podstawie tekstu informacyjnego i własnych doświadczeń . Opis obrazu "Śpiący Staś". Grupowanie czasowników.

TREŚĆ LEKCJI

Temat: Wypowiedzi na temat dzieł, które można podziwiać w galerii sztuki na podstawie tekstu informacyjnego i własnych doświadczeń . Opis obrazu "Śpiący Staś". Grupowanie czasowników.

TERMINARZ

NAUCZYCIEL ZADAŁ PRACĘ DOMOWĄ

Data oddania 20.03.2020 o 19:00.

1. Zadaniem do dzisiejszych zajęć jest wykonanie kart pracy po lekcji online. Proszę przesłać zdjęcia wykonanych zadań w zeszycie.

2. Z plastyki należy narysować, naszkicować bądź namalować (technika dowolna) jeden z trzech rodzajów obrazów: pejzaż, portret, martwa natura. Praca ma być tworzona podczas aktywnego słuchania muzyki klasycznej (np.Mozart lub też muzyka klasyczna z bajek i Disneya)

2. Praca domowa na weekend: Wybrać obraz dowolnego artysty, który Ci się podoba i opisać go. Przy opisie skorzystaj z opisu obrazu "Śpiący Staś" Stanisława Wyspiańskiego". Na koniec opisu dodaj 2 zdania o tym jakie emocje wywołuje w Tobie ten obraz.

Temat" W galerii sztuki.

1. Przeczytaj rozmowę Klary i Poli. Dopisz po myślących, kto wypowiada kolejne zdania. Skorzystaj z czasowników z ramki. Staraj się ich nie powtarzać. Zwróć uwagę na to, że po myślącym nie ma tu wielkiej litery.

odparła • powiedziała • odrzekła • stwierdziła • zawołała •
odpowiedziała • zaproponowała

– Czy pójdziesz ze mną w sobotę do galerii? – spytała Pola.

– Do galerii? A co będziemy tam robić? – _____

– Obejrzyjmy wystawę miniaturowych obrazów – _____

– Świetnie! To może być naprawdę interesujące! – _____

– No to jesteśmy umówione – _____

2. Podziel czasowniki z ramki na dwie grupy i wpisz je w odpowiednie miejsca. Powiedz, co łączy czasowniki z każdej grupy.

zaglądać • przysłuchiwać się • posłuchać • spoglądać •
wyglądać • przyglądać się • wysłuchać • wsłuchać się

_____ > oglądać < _____

_____ > słuchać < _____

- Ulóż i zapisz w zeszycie cztery zdania z wybranymi czasownikami. Wykorzystaj po dwa czasowniki z każdej grupy.

3. Odszukaj w diagramie nazwy związane z malarstwem i je wykreśl. Uzupełnij zdanie wyrazem utworzonym z pozostałych liter.

W	P	O	R	T	R	E	T
E	M	A	L	A	R	Z	E
S	Z	T	A	L	U	G	I
P	Ę	D	Z	E	L	R	N
I	P	Ł	Ó	T	N	O	S
P	E	J	Z	A	Ż	A	Ż

Uroczyste otwarcie wystawy to _____ .

4. Jak napisać te wyrazy? Zaznacz sylabę przy poprawnej odpowiedzi i odczytaj hasło.

eks	ż	pejza...	rz	ga
te	ó	sztal...ga	u	po
ga	u	pl...tno	ó	zy
cja	ę	p...dziel	en	ton

_____ to wystawienie czegoś na pokaz, na przykład obrazów w galerii.

5. Przyjrzyj się postaci przedstawionej na obrazie Stanisława Wyspiańskiego „Śpiący Staś”. Opisz obraz, korzystając ze zgrupowanych słownictwa.

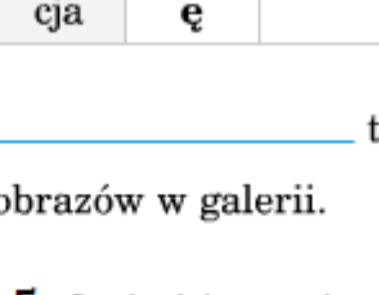

syn • ciepłe • portret • Stanisław •
chłopiec • stolik • jasnobrązowe •
sukienka • wiklinowy • delikatna •
ubrany • obraz

Obraz „Śpiący Staś” to _____. Namalował go _____

_____ Wyspiański. Na obrazie jest przedstawione małe

dziecko – _____ malarza. Zmęczony _____ śpi

w _____ fotelu, oparty o blat okrągłego _____ .

Staś ma _____, krótkie włosy i _____

twarczyzkę. Jest _____ w czerwonej, zapinanej z tyłu

na guziki _____. Cały _____ został

namalowany w _____ barwach.

Online Submission

Online submission is **compulsory** for this homework.

Submission opens on 23.03.2020

NOTATNIK O PRACY DOMOWEJ

Praca domowa czy chcesz zrobić notatki lub zadać prace domową? *

Nie

CZAT

[Odświeżać](#) [Dodaj](#)

Brak zawartości do wyświetlenia.